

AMBIENTE, TERRA E CIVILTÁ NELLA PIANURA PADANA DELL'ETÁ DEL BRONZO

**Convegno per i trent'anni di ricerche nella Terramara Santa Rosa di Poviglio,
tra ricerca scientifica e valorizzazione**

Poviglio (RE), Centro Kaleidos, 9-10 Maggio 2014

Giornate di studi archeologici e geoarcheologici organizzate dalla Soprintendenza per i Beni Archeologici dell'Emilia-Romagna, dal Dipartimento di Scienze della Terra 'A. Desio' dell'Università degli Studi di Milano e dal Comune di Poviglio, con il supporto di Coopsette ed Archeosistemi.

Con il patrocinio di: Istituto Italiano di Preistoria e Protostoria (IIPP); Associazione Italiana di Geografia Fisica e Geomorfologia (AIGeo); Gruppo di Palinologia della Società Botanica Italiana.

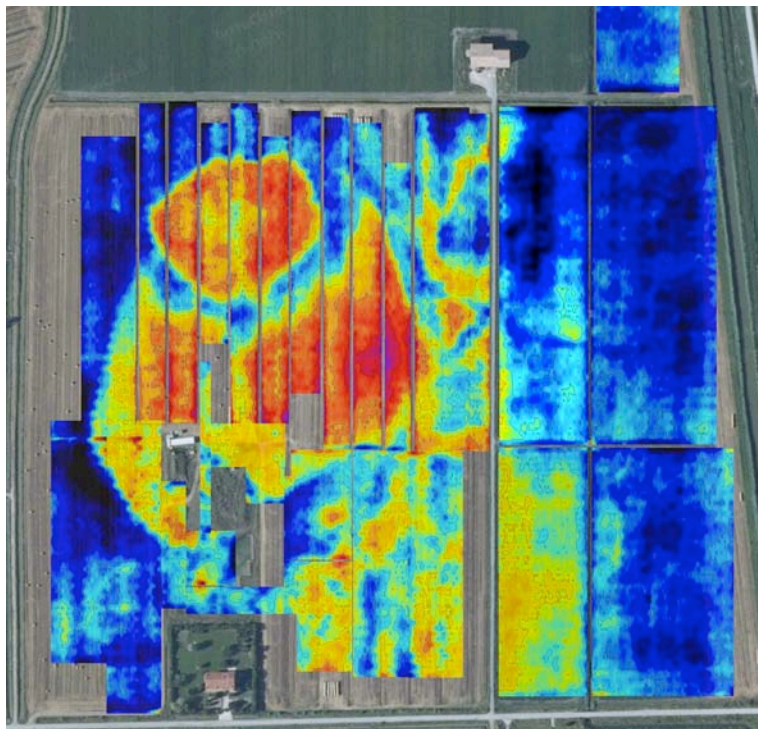

Comitato promotore

Mauro Cremaschi, Maria Bernabò Brea, Giammaria Manghi, Filippo Ferrari

Comitato organizzatore

Angela Mutti, Alessandra Branchini, Luca Trombino, Andrea Zerboni

Programma del Convegno

9 Maggio 2014

9.00-9.30 – Accoglienza e registrazione presso il Centro Kaleidos, caffè di benvenuto.

Apertura del Convegno

9.30-10.00 – Saluti delle Autorità: Sindaco di Poviglio, Soprintendente per i Beni Archeologici dell'Emilia-Romagna; Rappresentante di Coopsette.

10.00-10.20 – M. Bernabò Brea, M. Cremaschi: *Trent'anni di scavi nella Terramara di Santa Rosa di Poviglio.*

I Sessione: *Aspetti Ambientali e Strutturali* (Chairman: A.M. Mercuri)

10.20-10.35 – M. Cremaschi, C. Pizzi: *Strutture dell'abitato ed apparati idraulici circostanti.*

10.40-10.55 – M. Giudici, M. Cremaschi, M. Mele, A. Lozej, A. Bassi: *Prospezioni geofisiche per la ricostruzione delle strutture della terramara Santa Rosa di Poviglio (RE).*

11.00-11.15 – M. Marchesini, S. Marvelli, E. Rizzoli: *Ambienti in-site and off-site nella terramara di Poviglio.*

11.20-11.35 – C. Nicosia, C. Balista, M. Cupitò, M. G. Leonardi, E. Dalla Longa, Dal Corso, W. Kirleis: *Le strutture idrauliche del sito di Fondo Paviani (Legnago, Verona) nel quadro della ricostruzione paleoambientale dell'area.*

11.40-11.55 – N. Martinelli: *La dendrotipologia: uno strumento per lo studio dei rapporti uomo-ambiente nell'età del Bronzo.*

12.00-12.15 – G. Tasca, C. Putzolu, D. Vicenzutto: *Rividischia (Codroipo, Udine): un esempio di sistema di captazione idrica di un castelliere friulano dell'età del Bronzo.*

12.20-12.35 – C. Balista, C. Bovolato: *Terrapieni a protezione dei campi dall'invasione delle torbiere nelle Valli Grandi Veronesi durante l'età del Bronzo (progetto AMPBV).*

12.40-12.55 – A. Di Renzoni: *Il potere dell'acqua: canali, élite e cambiamenti traumatici.*

13.00-14.00 – Pausa pranzo (Buffet).

II Sessione: *Aspetti Culturali* (Chairman: R.C. De Marinis)

14.00-14.15 – M. Bernabò Brea, A. Mutti: *La distribuzione dei manufatti in bronzo nel villaggio grande della terramara di Poviglio in relazione alle fasi e alle strutture.*

14.20-14.35 – P. Bellintani, I. Angelini: *Beck to Poviglio. Ambre e materiali vetrosi di ambito terramaricolo e dintorni.*

14.40-14.55 – N. Provenzano: *Dal Villaggio Piccolo al Villaggio Grande: lo sfruttamento delle materie dure di origine animale a Poviglio.*

15.00-15.15 – E. Maini: *Lo sfruttamento delle risorse animali nella Romagna dell'età del Bronzo in rapporto al quadro economico delle Terramare emiliane.*

15.20-15.35 – L. Fozzati, F. Rubat Borel, N. Martinelli, J. Köninger, F. Menotti: *Il sito palafitticolo di Viverone ViI-Emissario: aggiornamento dei dati e nuove indagini.*

15.40-15.55 – I. Dori, G. Falchetti, G. Stefania, L. Bachechi, J. Moggi Cecchi: *Le necropoli del Bronzo Antico di Arano (VR) e Sorbara di Asola (MN): risultati e confronti alla luce delle analisi antropologiche.*

16.00-16.15 – M. Miari, D. Gasperini, E. Maini: *L'abitato del Bronzo Medio e Recente di Cesena: evoluzione del sito e contatti con l'area terramaricola.*

16.20-16.45 – Discussione.

16.45-17.15 – Pausa caffè.

Conferenze ad invito

17.15-17.45 – A.M. Mercuri: *Ambiente e coltivazioni nel mondo delle terramare.*

17.45-18.15 – R.C. De Marinis: *La metallurgia nell'età del Bronzo.*

18.15-18.45 – A. Cardarelli: *Il collasso della civiltà terramaricola.*

18.45-19.15 – M. Cupitò: *I Micenei nell'Alto Adriatico.*

Ore 20.00 circa – *Cena sociale presso la Trattoria Sant'Anna di Poviglio.*

10 Maggio 2014

III Sessione: *L'età del Bronzo di altre aree italiane* (Chairman: M. Cupitò)

- 8.40-8.55 – G. Baratti: *Il sito di Guardamonte sul Monte Vallassa (PV-AI) nel quadro dell'insediamento umani in Appennino Settentrionale nell'età del Bronzo.*
- 9.00-9.15 – G. Pignocchi: *Cisterna di Tolentino e Moscosi di Cingoli: due siti di ambiente umido delle Marche. Strutture e elementi di confronto con Santa Rosa di Poviglio.*
- 9.20-9.35 – R.T. Melis, A. Depalmas, G. Fundoni: *Ambiente e insediamenti del Bronzo nella Sardegna centro-occidentale: il sito di Sa Osa (Cabras - OR).*
- 9.40-9.55 – I.M. Muntoni, G. Fiorentino, C. D'Oronzo, M. Primavera, F. Radina: *Adattamenti socio-economici delle comunità dell'Età del Bronzo in Puglia alle modificazioni climatiche tardo oloceniche del Mediterraneo centrale.*
- 10.00-10.15 – A. Ferrari, V. Leonini, N. Morandi: *Alto Casino (San Cesario, Modena). Insediamento dell'antica età del Bronzo.*
- 10.20-10.30 – F. Bortolami: *La capanna dell'età del Bronzo di Amolara (Adria): stato delle ricerche e prospettive future.*

10.40-11.00 – Pausa caffè.

IV Sessione: *Valorizzazione* (Chairman: A. Cardarelli)

- 11.00-11.15 – F. Ferrari: *Poviglio e la sua terramara: dallo scavo alla vita della comunità.*
- 11.20-11.35 – F. Marzatico: *Fra lo scavo e il museo: living history.*
- 11.40-11.55 – C. Zanasi: *Il Parco di Montale: 10 anni di attività fra ricerca, divulgazione e didattica.*
- 12.00-12.15 – M. Bernabò Brea, M. Maffi: *Il Parco Archeologico del Villaggio Neolitico di Travo: valorizzazione e tutela.*
- 12.20-12.35 – C. Basile, M. Garofalo: *Attività museale e progetti educativi speciali: un'esperienza al Museo della Terramara di S. Rosa di Poviglio.*
- 12.40-12.55 – C. Basile, N. Di Foggia: *Philosophy for children al Museo della Terramara S. Rosa di Poviglio.*

13.00-13.15 – M. Bernabò Brea, M. Cremaschi, A. Mutti: *La prospettiva Parco Archeologico della Terramara Santa Rosa di Poviglio.*

13.20-13.50 – Discussione e chiusura dei lavori.

13.50-14.50 – Pausa pranzo (Buffet); a seguire visita al Museo della Terramara di Poviglio guidata da A. Mutti.

Sessione Poster

A. Armigliato: *Analisi tipologica di falcetti di bronzo protostorici.*

L. Bonizzoni, C. Viganò, E.G. Ziraldo: *Materiali ceramici dalla terramara di Santa Rosa: un approccio archeometrico.*

F. Borgi, P. Ferrari, T. Lachenal, E. Menghi, M. Salvioni, M. Scuotto: *Le Strutture fra villaggio piccolo e villaggio grande.*

G. Bosi, R. Rinaldi, M. Bandini Mazzanti: *Reperti di corniolo (Cornus mas L.) e vite (Vitis vinifera L.) dalle terramare modenesi: considerazioni paleobotaniche.*

F. Drago: *La malacofauna del Fossato della Terramara Santa Rosa di Poviglio: scavi dal 2008 al 2012.*

A.M. Mercuri, M. Bandini Mazzanti, G. Bosi, P. Torri: *Un nuovo punto vista per leggere l'ambiente dell'Età del Bronzo in Pianura Padana: dati pollinici da contesti marini e terrestri a confronto.*

M.C. Montecchi, A.M. Mercuri, G. Pellacani, A. Cardarelli: *Ricostruzione paleoambientale delle terramare di Baggiovara e Casinalbo (Modena).*

C. Pizzi C. Viganò, E.G. Ziraldo: *Tra Villaggio Piccolo e Villaggio Grande nella terramara S. Rosa di Poviglio: i materiali ceramici del fossato al margine della terramara piccola.*

E. Valzolgher, M. Cremaschi, A. Zerboni: *Issues in radiocarbon dating the Terramara of Santa Rosa di Poviglio.*

Istruzioni per la presentazione dei contributi

Le presentazioni orali, da preparare come file di Power Point o ppt, dovranno avere durata massima di 15 minuti e ciascuna sarà seguita da 5 minuti di discussione e domande. Le presentazioni vanno caricate al mattino, prima dell'inizio dei lavori, o al più tardi 10 minuti prima dell'inizio di ciascuna sessione.

I poster devono avere misure massime 200x100cm e verranno esposti durante tutto il convegno presso l'area destinata a coffee break e pranzi a buffet, in modo da favorirne la visione e la discussione.

Il Museo di Poviglio

Il Museo della Terramara di Poviglio sarà aperto per l'intera durata del convegno ed è prevista una visita guidata a cura di A. Mutti dopo la chiusura dei lavori il sabato pomeriggio.

Cena sociale

La sera del 9 Maggio è prevista la cena sociale presso la *Trattoria Sant'Anna di Poviglio*; la cena, in puro stile emiliano, prevede un costo di circa 30,00 euro. Il numero limitato di coperti impone però la necessità di prenotare per tempo, *entro i primi di maggio*; in ogni caso si riceveranno prenotazioni solo fino ad esaurimento della disponibilità.

Segreteria del convegno

Andrea Zerboni (Università degli Studi di Milano): andrea.zerboni@unimi.it

Carla Panella (Comune di Poviglio): 0522/966817; c.panella@comune.poviglio.re.it

Come arrivare a Poviglio

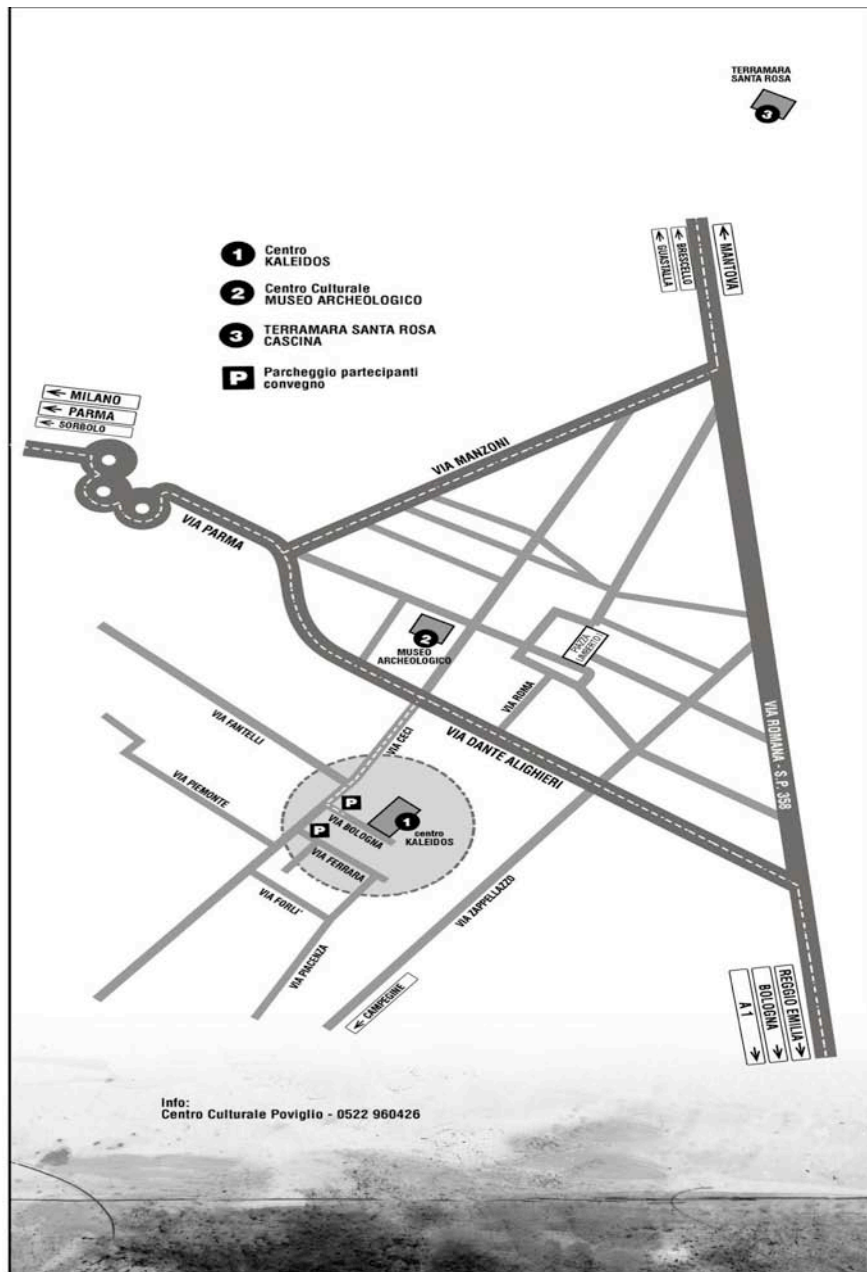

In auto: Uscita Autostradale consigliata dalla A1: Terre di Canossa/ Campegine; una volta usciti proseguire lungo la SP97 seguendo le indicazioni per Poviglio.

Mezzi pubblici: Poviglio è collegato alla stazione ferroviaria di Reggio Emilia dal servizio di autobus Reggio Emilia-Viadana (http://www.am.re.it/muoversi_publici/bus_extraurbani.php) e, con minore frequenza, a quella di Parma con il servizio http://www.tep.pr.it/linee_orari/linee_extraurbane/default.aspx.

Strutture alberghiere bar nei pressi di Poviglio

ALBERGO "GREEN HOTEL", 3 STELLE

VIA PARMA 144, SAN SISTO DI POVIGLIO (RE)

www.greenhotel.re.it

TEL .0522/969859; 0522/968958

ALBERGO "LA SONRISA", 3 STELLE

VIA ROMANA 114, 42028 POVIGLIO (RE)

TEL. 0522/969197; FAX 0522/966192

ALBERGO "LOCANDA CASA MOTTA"

VIA MOTTA, 4, 42028 POVIGLIO

www.locandacasamotta.it

TEL. 0522/960764; FAX 0522/969392

AFFITTACAMERE - DALLASTA ROOMS

VIA PARMA 141, 42028 SAN SISTO DI POVIGLIO

TEL. 348/9348794

AGRITURISMO "LA BREZZA"

VIA CRISPI 7, 42043 NOCETOLO DI GATTATICO (RE)

www.agriturismolabrezza.it

e-mail: info@agriturismolabrezza.it

TEL. 0522/670026; CELL. 338/4323047